

Facade vers le Boulevard.

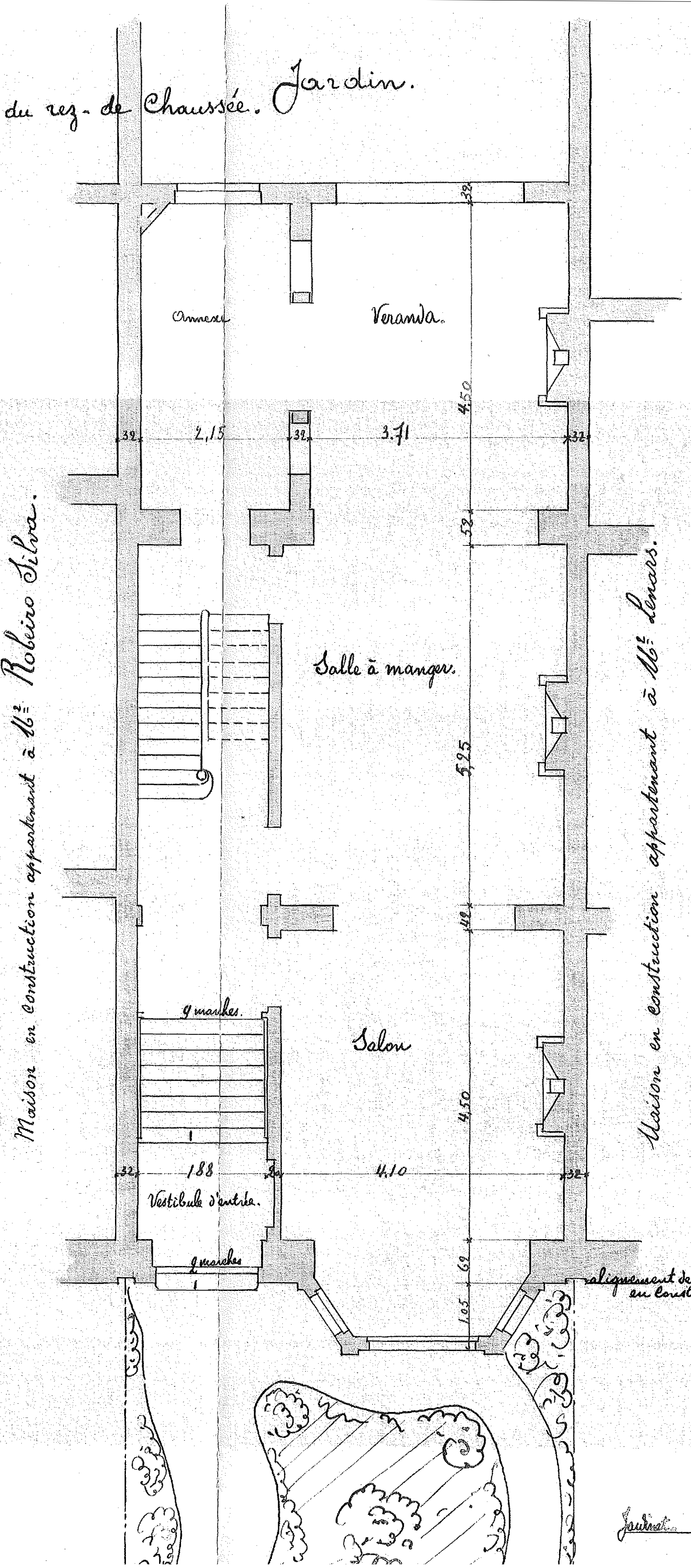

Coupe sur A.B.

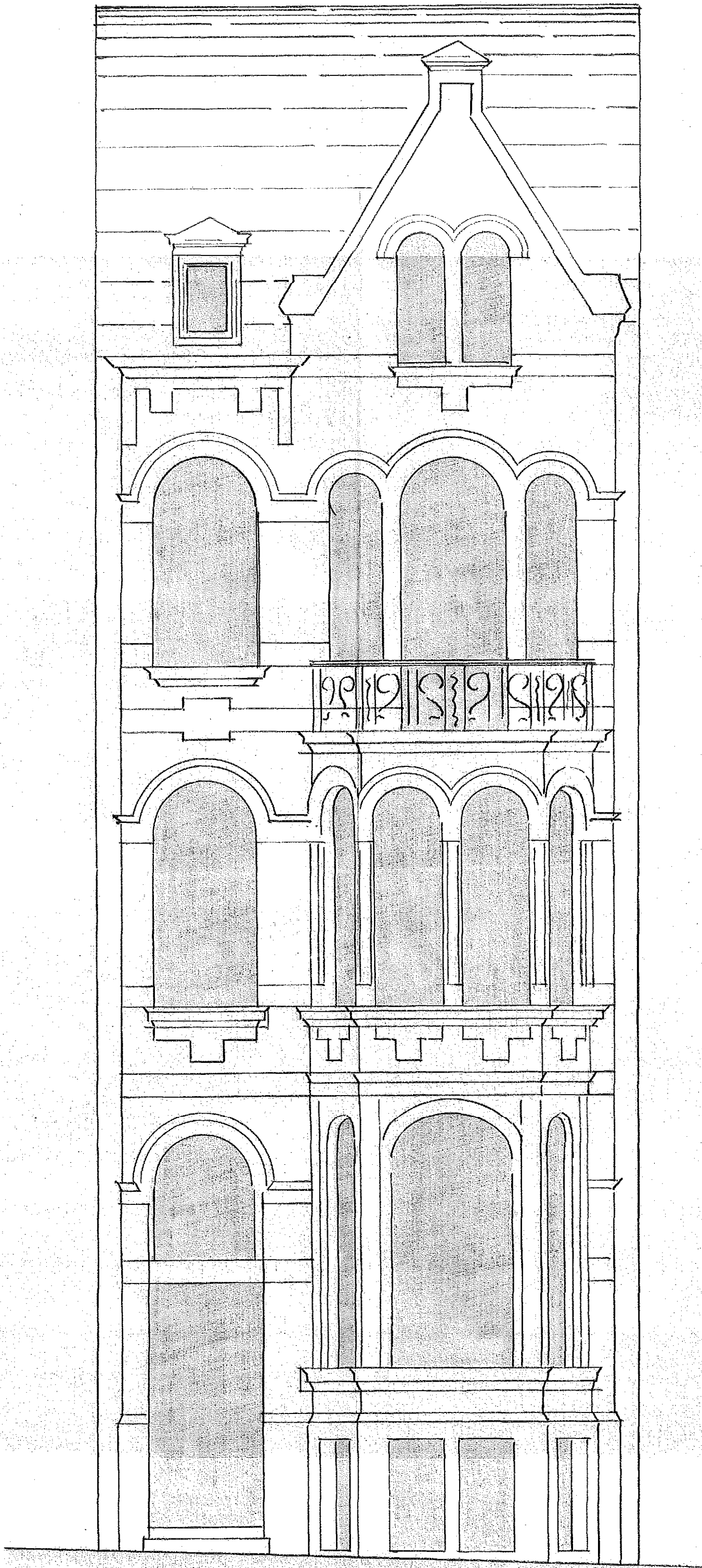
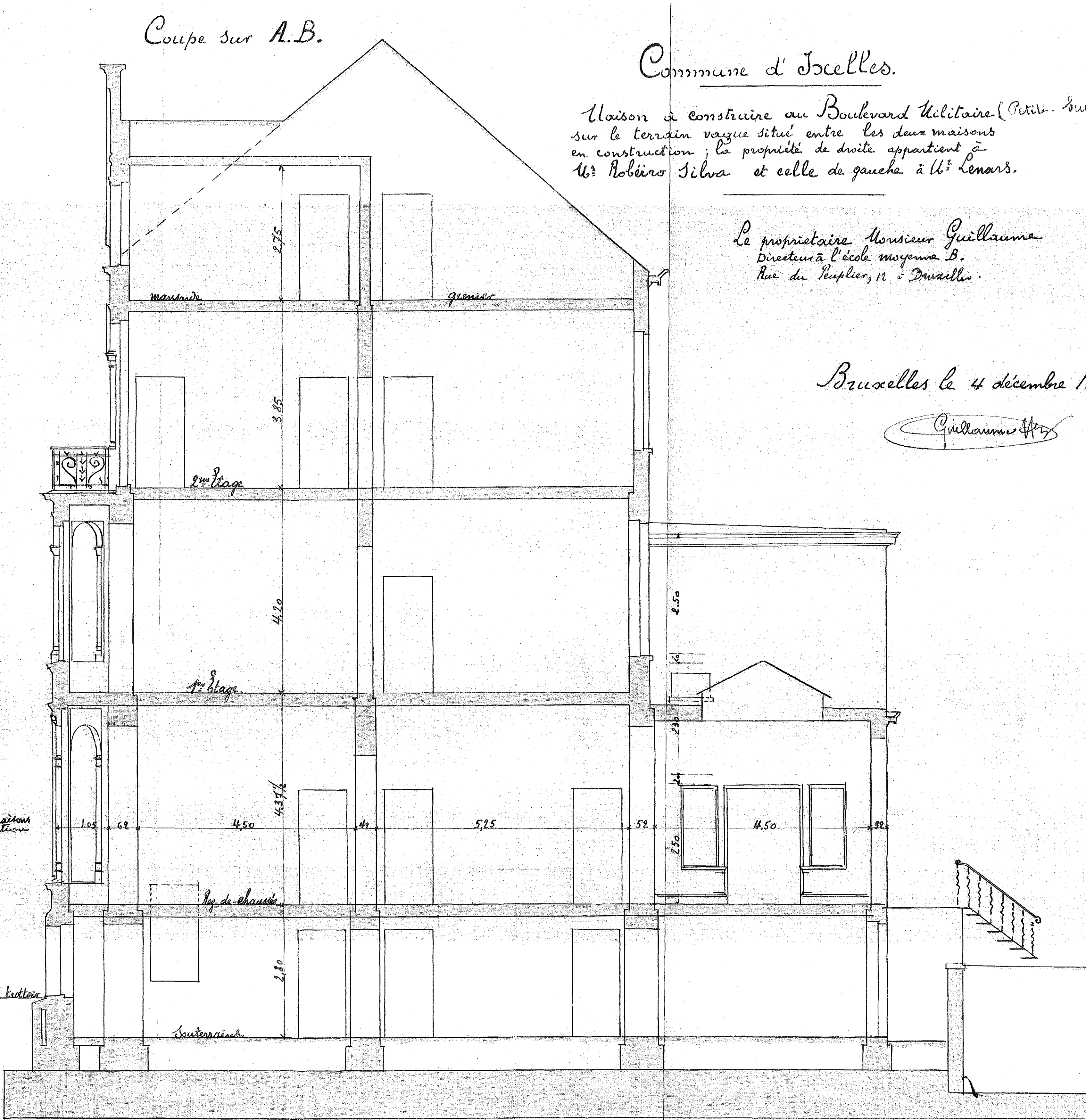

PLAN - COUPE - FACADE
SITUATION DE DROIT

ARCHITECTE :
hylé
Rue des Etangs Noirs, 118
1080 Molenbeek-St-Jean
contact@hyle.be

MAITRE D'OUVRAGE :

DEMANDE DE PERMIS D'URBANISME

Rénovation d'un immeuble d'habitation
PLANS MODIFS. : Suite à la réception de l'avis de dossier incomplet du 08/09/2025

ADRESSE :
Boulevard Général Jacques, 11
1050 Ixelles

Phase : PU
Echelle : 1/50
Format : A1

Date : 24/09/2025